

2019 -10- 07

Nr rej.

Data wpływu
.....

Śledziejowice, 7 października 2019

Gminny Zarząd Dróg w Wieliczce

ul. Lednicka 16a

32-020 Wieliczka

Petycja

Działając na podstawie art. 2 ust. 1 ustawy z dnia 11 lipca 2014 r. o petycjach wnoszę o:

1. Podjęcie działań mających na celu budowę drogi wewnętrznej położonej na działce nr 441/6 w Śledziejowicach będącej w posiadaniu Gminy Wieliczka.
2. Przedstawienie powyższego zadania do projektu budżetu Gminy Wieliczka na rok 2020.
3. Instalację lustra umożliwiającego bezpieczny wyjazd z przedmiotowej drogi na drogę gminną nr 121KDD położoną na działce nr 693.

Uzasadnienie

Działka nr 441/6 została przekazana Gminie Wieliczka przez jej pierwotnych właścicieli w celu uzyskania dostępu do drogi publicznej dla działek 441/10, 441/4, 441/12, 441/5, 441/14, 441/15. Na pierwszych z trzech wyżej wymienionych działek powstało sześć budynków jednorodzinnych, pięć z nich jest już zamieszkałych.

Inwestorzy budując swoje domy na własny koszt rozbudowali sieć kanalizacyjną. Droga na załączonej mapie zasadniczej jest opisana jako jezdnia utwardzona, obecne 'utwardzenie' powstało również na koszt mieszkańców poprzez nawiezenie tłucznia oraz zasypywanie powstających zagłębień gruzem budowlanym. Przeprowadzone prace pozwoliły jednak na uzyskanie doraźnego efektu pozwalającego na realizację inwestycji.

Ponadto przy wyjeździe z drogi jest ograniczona widoczność przez ogrodzenie zlokalizowane na działce 441/3 oraz tuje rosnące na działce 441/9, gdyż nie wykonano tam trójkątów widoczności. Kierowcy podczas wyjazdu uzyskują pełną widoczność gdy przednia część samochodu zajmuje połowę pasa jezdni. Stwarza to bardzo duże ryzyko wystąpienie kolizji, w szczególności od czasu utworzenia objazdu przez ulicę Mała Góra prowadzącego do Ronda Światowych Dni Młodzieży 2016 – gdyż samochody jadące ul. Niedzielskich przejeżdżają (często z nadmierną prędkością) ulicą Św. Jana skracając drogę objazdu.

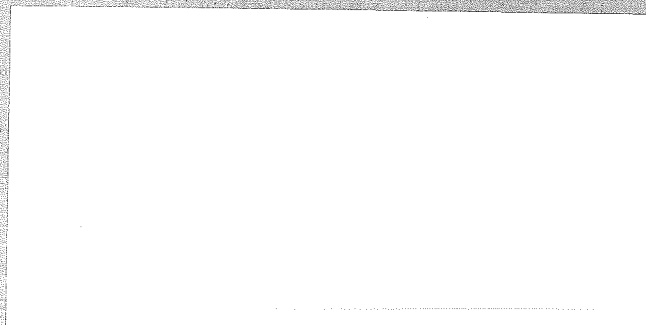

Załączniki:

1. Mapa zasadnicza z zaznaczoną działką 441/6.
2. Zdjęcia stanu technicznego drogi.

Wielkość: 2016-03-23
 Spr. 2016/123 Wydz. Ewa Hyslop-Wieliczka

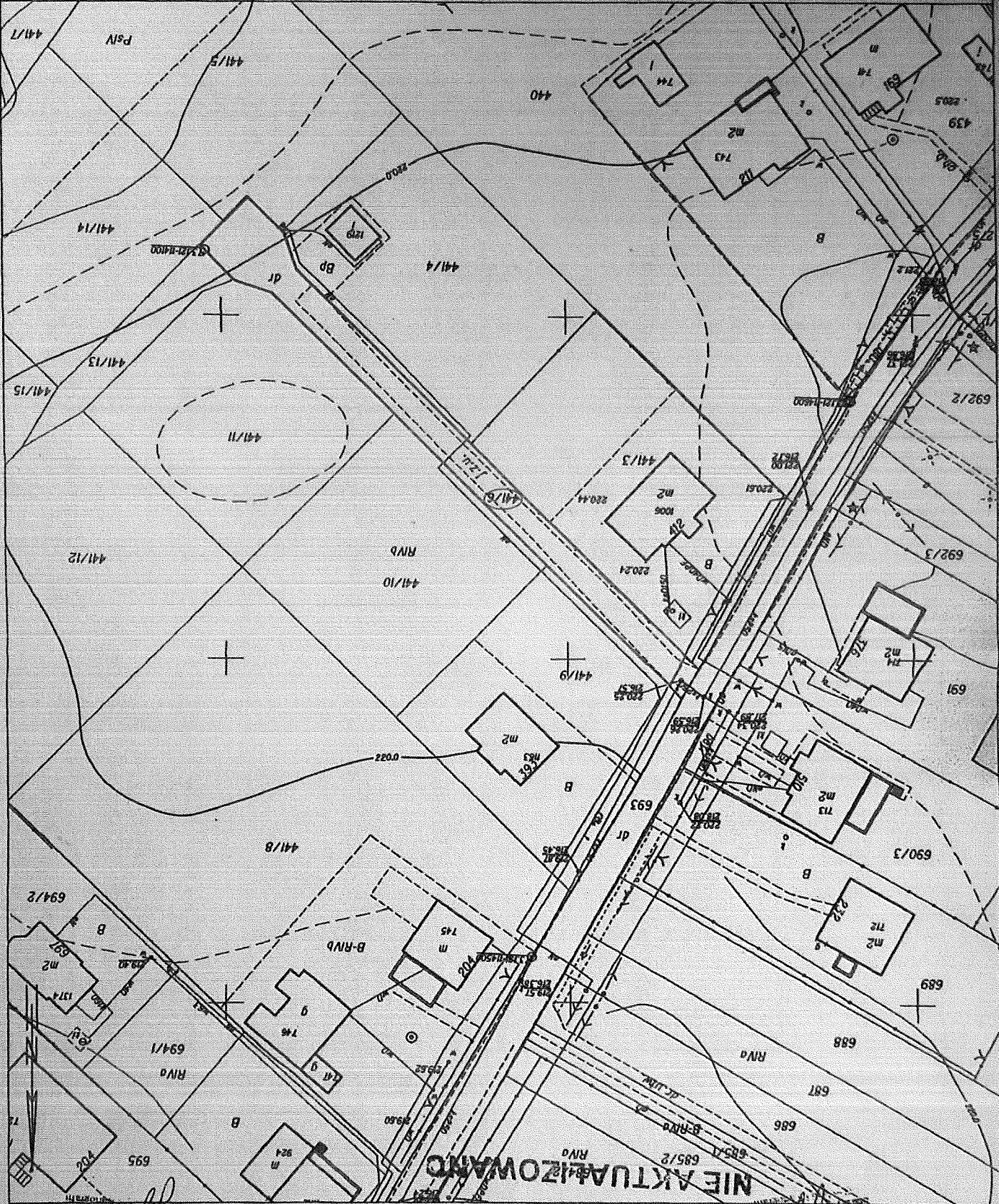

NIE AKTUALIZOWANO

Podpisano za: <i>[Signature]</i> Data wydania: 23 MAR. 2016	Podpisano za: <i>[Signature]</i> Data wydania: 23 MAR. 2016
Wzrost: <i>[Signature]</i> Data wydania: 23 MAR. 2016	Wzrost: <i>[Signature]</i> Data wydania: 23 MAR. 2016
Wzrost: <i>[Signature]</i> Data wydania: 23 MAR. 2016	Wzrost: <i>[Signature]</i> Data wydania: 23 MAR. 2016
Wzrost: <i>[Signature]</i> Data wydania: 23 MAR. 2016	Wzrost: <i>[Signature]</i> Data wydania: 23 MAR. 2016
Wzrost: <i>[Signature]</i> Data wydania: 23 MAR. 2016	Wzrost: <i>[Signature]</i> Data wydania: 23 MAR. 2016
Wzrost: <i>[Signature]</i> Data wydania: 23 MAR. 2016	Wzrost: <i>[Signature]</i> Data wydania: 23 MAR. 2016
Wzrost: <i>[Signature]</i> Data wydania: 23 MAR. 2016	Wzrost: <i>[Signature]</i> Data wydania: 23 MAR. 2016
Wzrost: <i>[Signature]</i> Data wydania: 23 MAR. 2016	Wzrost: <i>[Signature]</i> Data wydania: 23 MAR. 2016
Wzrost: <i>[Signature]</i> Data wydania: 23 MAR. 2016	Wzrost: <i>[Signature]</i> Data wydania: 23 MAR. 2016
Wzrost: <i>[Signature]</i> Data wydania: 23 MAR. 2016	Wzrost: <i>[Signature]</i> Data wydania: 23 MAR. 2016

Układ wysokości: Amsterdam
 skala: 1:500
 obr. Siedziejowice 0027; dz. 441/10
 sekcja: 1379 CI

Załącznik nr 1
MAPA ZASADNICZA

Wojewódzstwo małopolskie
 Jednostka ewidencyjna: 121905-5, Wieliczka - G
 Obręb: 0027, Siedziejowice
 Niniejszy dokument
 dotyczy jest licencji na
 CK-02 685/1, 681, 806, 819, 820
 23 MAR. 2016
 mgr inż. Ewa Hyslop-Wieliczka - Wieliczka
 mgr inż. Ewa Hyslop-Wieliczka - Wieliczka

Geoteknik nr 2.

